



Pôle Petite Enfance de la Métropole Lilloise

Pôle Petite Enfance de la Métropole Lilloise

30, rue Saint Bernard - 59000 Lille

 03.20.93.73.04  03.20.93.75.26  petiteenfance@epdsae.fr

 www.epdsae.fr - Suivez l'actualité de l'EPDSAE sur 

La Pôle Petite Enfance de la Métropole Lilloise est un établissement de l'EPDSAE.

Dans le cadre de sa mission de service public, l'Etablissement Public Départemental pour Soutenir, Accompagner, Eduquer (EPDSAE) accueille des enfants et des adultes pour lesquels il assure un accompagnement dans les grands secteurs de l'action sociale :

la Prévention, la Protection de l'Enfance, le Handicap.

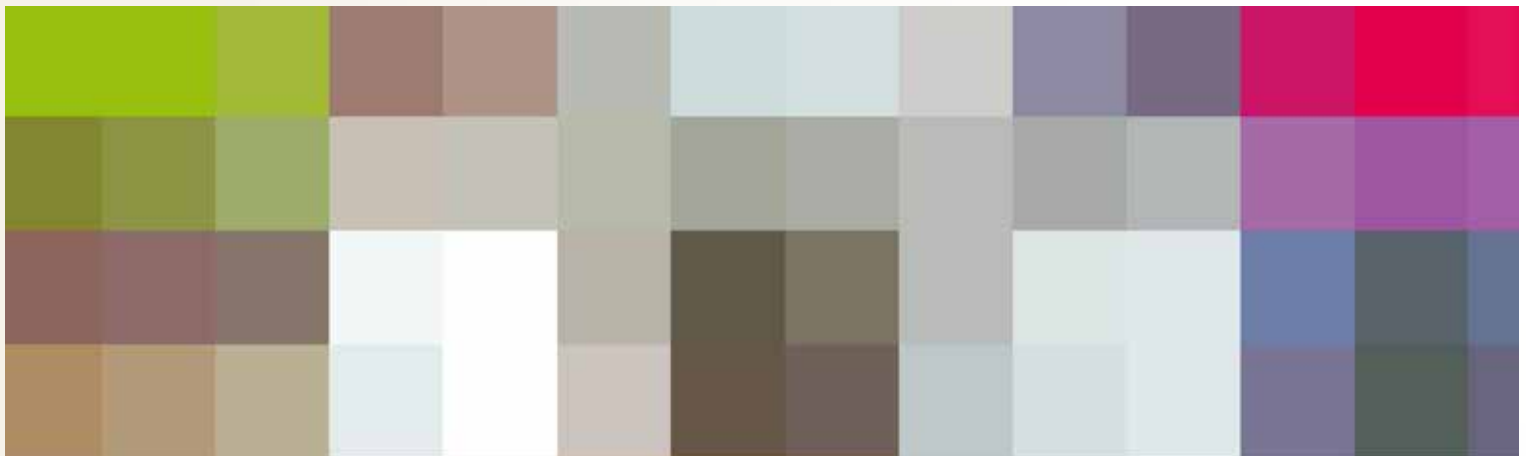

Le Pôle Petite Enfance (PPE) de la Métropole Lilloise a été créé le 1^{er} janvier 2010 par le regroupement de la Maison de la Petite Enfance de Lille et le Service d'Accompagnement Parental d'Hellemmes.

Leurs missions respectives de protection et de prévention demeurent séparées.

Cette réorganisation avait pour objectif d'améliorer les réponses aux besoins des familles tout en confortant la lisibilité des dispositifs en place.

Le Pôle Petite Enfance de la Métropole Lilloise accompagne des enfants de la naissance à 6 ans et leur famille.

L'organisation

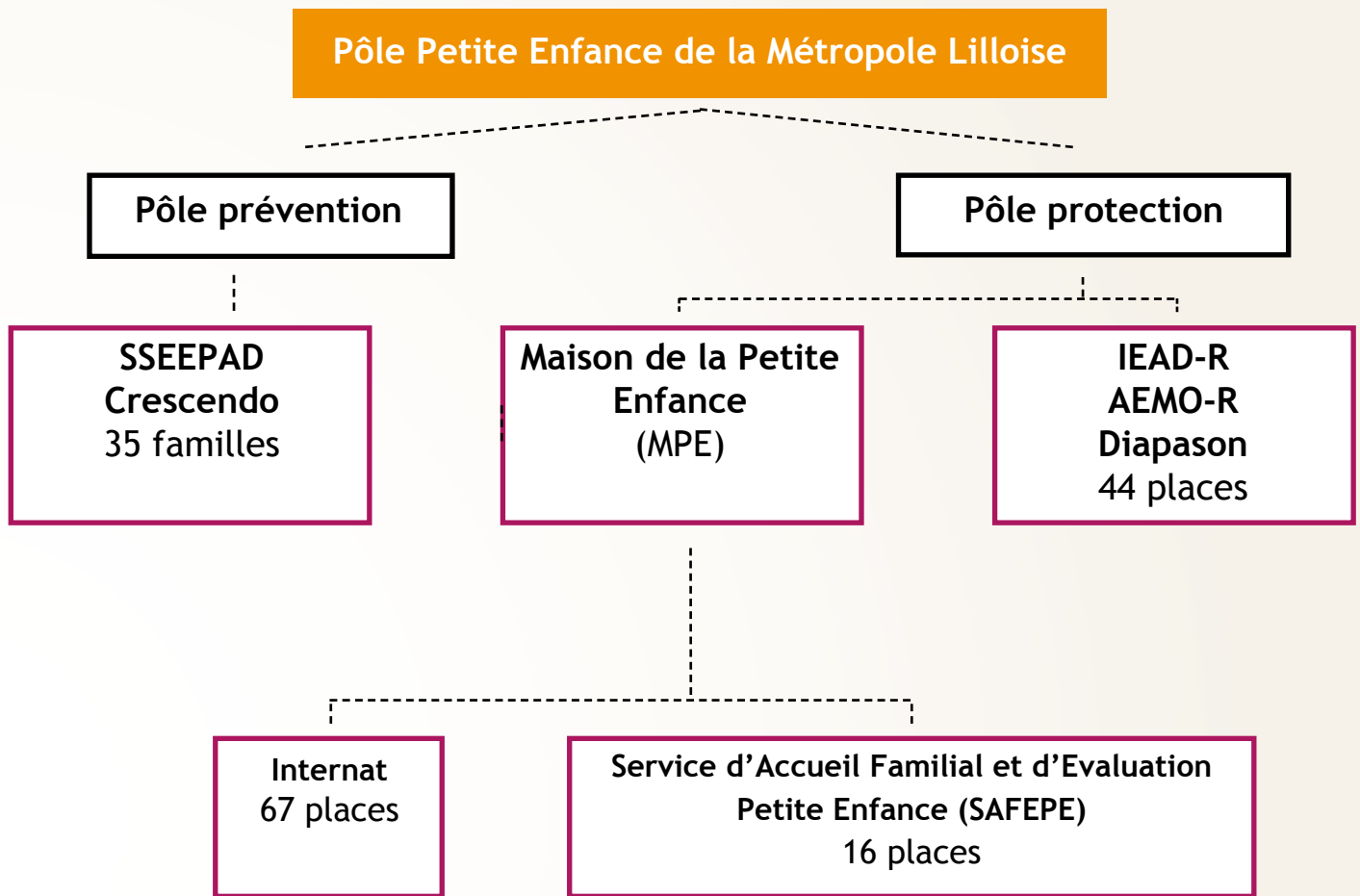

Une équipe spécialisée

- cadres socio-éducatifs
- éducateurs spécialisés
- éducateurs de jeunes enfants
- moniteurs éducateurs
- psychologues
- psychomotriciens
- pédopsychiatre
- infirmières
- puéricultrices
- auxiliaires de puériculture
- animateurs
- équipe administrative
- équipe logistique
- maîtresses de maison





Les modes d'accompagnement

Le Pôle Protection

La mission de ce pôle consiste à apporter à l'enfant confié à l'Aide Sociale à l'Enfance, et accueilli au PPE, par voie administrative ou judiciaire, une sécurité :

- ▶ Physique : en permettant à l'enfant de quitter un milieu familial ne garantissant plus sa sécurité
- ▶ Matérielle : en répondant aux besoins vitaux de l'enfant et en lui offrant un lieu de vie adapté, des soins médicaux et para-médicaux
- ▶ Psychique : en offrant à l'enfant un climat serein où il peut s'épanouir
- ▶ Affective : par l'accompagnement d'un référent

Le pôle protection vise à accompagner les familles des enfants accueillis soit par le biais de visites médiatisées soit par des actions d'étayage de fonction parentale.

La Maison de la Petite Enfance

Les objectifs ont pour but de :

- ▶ Accueillir et protéger l'enfant dans un cadre collectif et familial
- ▶ Mettre à disposition 24h/24 l'expertise d'un plateau technique de haute qualité pour des enfants séparés de leurs parents
- ▶ Accompagner l'évaluation de l'enfant et de sa famille
- ▶ Orienter l'enfant

En internat

L'internat accueille 67 enfants au sein de huit groupes de vie :

▶ Pinsons : de la naissance à 18 mois

▶ Mésanges : de la naissance à 18 mois

▶ Poussins : de la naissance à 18 mois

▶ Bambis : de 18 mois à 3 ans

Galopins : de 18 mois à 3 ans

Moussillons : fratries de 2 à 6 ans

Coccinelles : de 3 à 6 ans

Marelle : de 3 à 6 ans

Inter'actions

L'équipe Inter'actions accompagne et soutient l'enfant et ses parents au cours de visites protégées, médiatisées ou accompagnées.

Ce dispositif s'adresse à l'ensemble des enfants accueillis en internat et chez les assistants familiaux.

Les objectifs sont de :

▶ Protéger l'enfant

▶ Soutenir l'enfant

▶ Soutenir les parents

▶ Evaluer le lien et préserver le lien parents/enfants le temps du placement

Le Jardin d'activités

Le Jardin d'activités propose aux enfants de bénéficier d'un accompagnement individuel dans le cadre d'un groupe restreint et adapté selon leur âge.

Les plus petits participent à des activités d'éveil, de manipulation, des comptines et lectures qui concourent à leur développement.

Les plus grands sont préparés à l'entrée à l'école par le biais de sorties et d'activités ludiques, éducatives et d'éveil correspondant à leurs capacités et besoins.

Service d'Accueil Familial et d'Évaluation Petite Enfance (SAFEPE)

Ce service accueille et accompagne 16 enfants de la naissance à 6 ans chez 11 assistants familiaux.

L'équipe pluridisciplinaire accompagne l'enfant et l'assistant familial au domicile de celui-ci, ainsi que la relation parents-enfants lors des visites médiatisées ou protégées.

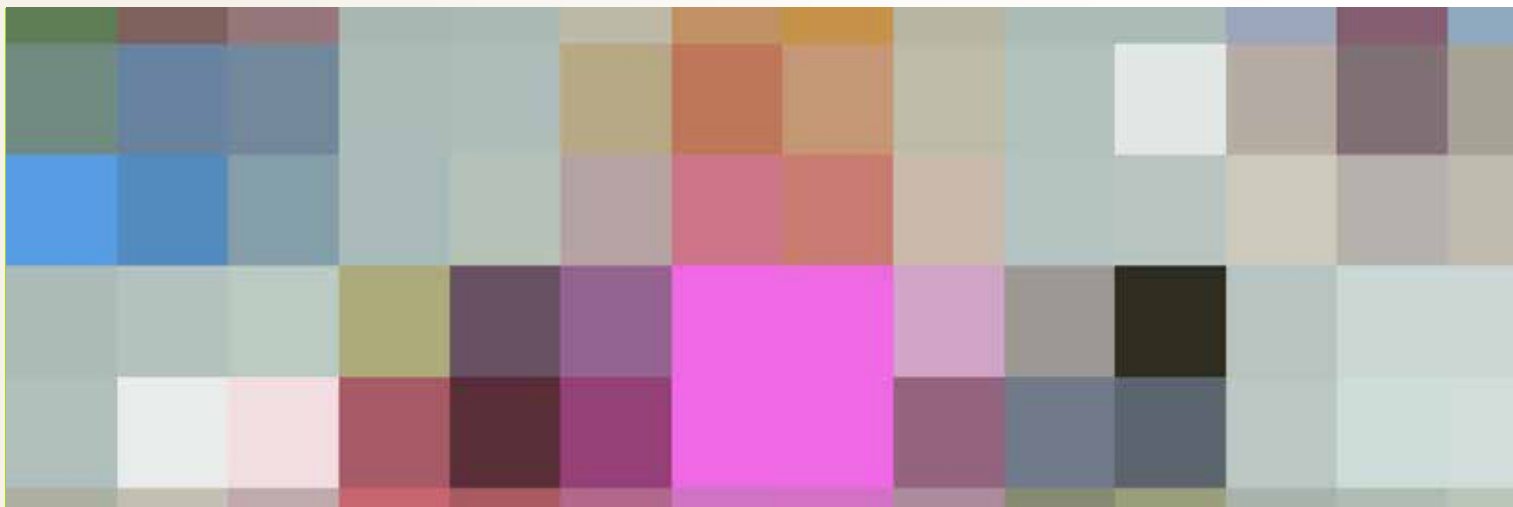

DIAPASON AEMO-R et IEAD-R

Diapason intervient dans le cadre de mesures de protection administrative Intervention Educative à Domicile Renforcée (IEAD-R) et judiciaire (AEMO-R).

Les mesures visent à apporter un soutien social, éducatif et psychologique à un mineur maintenu dans son milieu familial au sein duquel il existe des difficultés éducatives ou relationnelles.

L'action du service s'amorce au travers des actes de la vie quotidienne qui mettent en situation les relations familiales.

La famille est accompagnée dans la prise de conscience de son fonctionnement et est soutenue pour identifier les besoins de chacun. L'objectif est de travailler ensemble sur les difficultés repérées.



Le Pôle Prévention

La mission de ce pôle est de conforter les parents dans leurs compétences en les aidant à surmonter certaines difficultés dans la prise en charge et la relation avec leurs enfants.

Service de Soutien Educatif Enfants - Parents A Domicile (SSEEPAD) Crescendo

Le SSEEPAD Crescendo est un service de prévention gratuit. Il s'adresse aux parents d'enfants de la naissance à 8 ans ou aux futurs parents, Il concerne les parents qui ont des questions ou des difficultés dans leur rôle de parents, dans la relation avec leur(s) enfant(s), C'est un lieu d'écoute, d'échanges et d'informations.

Les objectifs sont de :

- ▶ Soutenir et valoriser les fonctions parentales,
- ▶ Renforcer les liens parents-enfants,
- ▶ Favoriser l'ouverture vers l'extérieur et rompre l'isolement,
- ▶ Retrouver un équilibre entre les membres de la famille en favorisant les relations,
- ▶ Aider les parents à comprendre les besoins de leur(s) enfant(s).

Pôle Petite Enfance de la Métropole Lilloise

■ Maison de la Petite Enfance

30, rue Saint Bernard - 59000 Lille
(Entrée le week-end : 29 Boulevard de Metz)

☎ 03.20.93.73.04

📍 03.20.93.75.26

✉ petiteenfance@epdsae.fr

■ DIAPASON

30, rue Saint Bernard - 59000 Lille

☎ 03.20.93.73.04

✉ petiteenfance@epdsae.fr

■ SSEEPAD Crescendo

30, rue Saint Bernard - 59000 Lille

☎ 06.48.02.34.73

✉ petiteenfance@epdsae.fr

■ SAFEPE

152 b, rue Roger Salengro - 59260 Hellemmes

☎ 03.20.93.73.04

✉ petiteenfance@epdsae.fr

Pôle Petite Enfance de la Métropole Lilloise

30, rue Saint Bernard - 59000 Lille

☎ 03.20.93.73.04 📍 03.20.93.75.26 ✉ petiteenfance@epdsae.fr

🌐 www.epdsae.fr - Suivez l'actualité de l'EPDSAE sur 