

Maison de l'Enfance et de la Famille du Cambrésis



Soutenir, Accompagner, Eduquer

Maison de l'Enfance et de la Famille du Cambrésis

Boulevard du 19 mars 1962 - 59540 Caudry

Tél. 03.27.85.67.32 - Fax : 03.27.85.40.62 - caudry@epdsae.fr

www.epdsae.fr

La Maison de l'Enfance et de la Famille du Cambrésis est un établissement de l'EPDSAE.

Dans le cadre de sa mission de service public, l'Etablissement Public Départemental pour Soutenir, Accompagner, Eduquer (EPDSAE) accueille des enfants et des adultes pour lesquels il assure un accompagnement dans les grands secteurs de l'action sociale :

la Prévention, la Protection de l'Enfance, le Handicap.

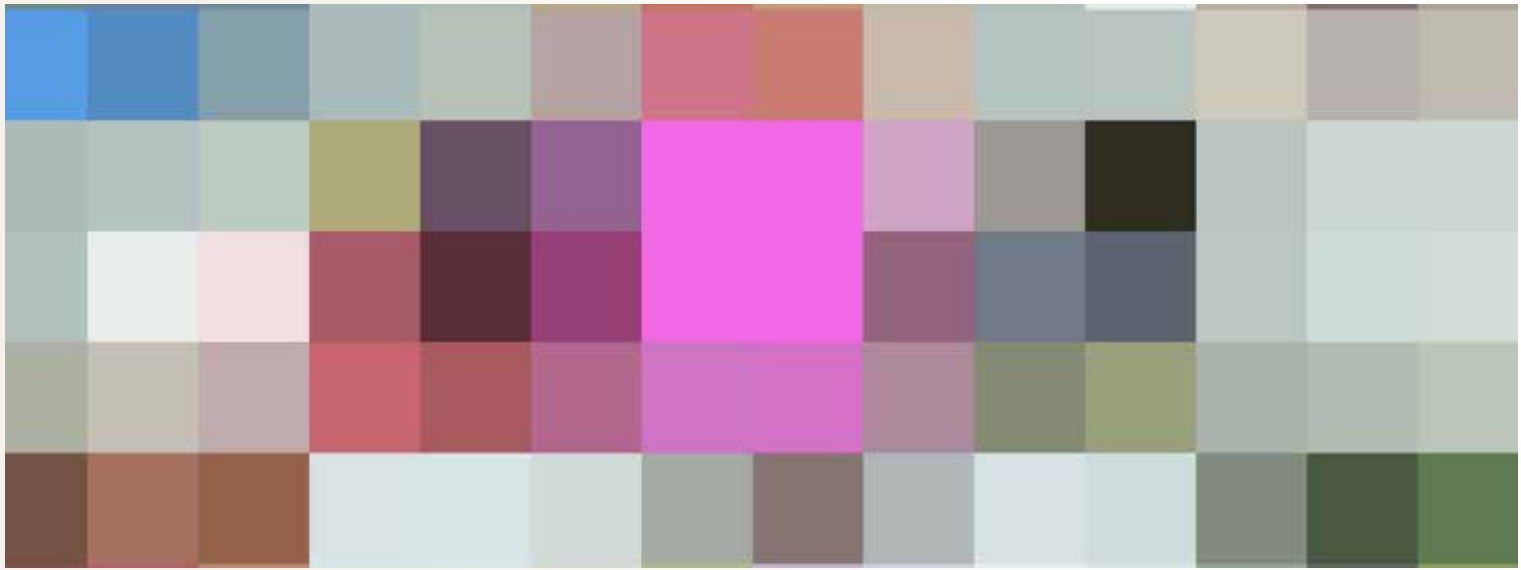

Créée en 1985 à Caudry, la Maison de l'Enfance et de la Famille du Cambrésis accueille aujourd'hui 66 enfants bénéficiant de l'Aide Sociale à l'Enfance.

Elle a créé le Service d'Accompagnement Familial en 2003 et a également ouvert en 2011 un Service d'Accueil et d'Accompagnement avec Maintien A Domicile (DIAPASON).

Ces nouveaux dispositifs traduisent la volonté de la MEF du Cambrésis de s'adapter aux besoins des enfants et de leur famille.

Une équipe pluridisciplinaire

- cadres socio-éducatifs
- assistants socio-éducatifs
- moniteurs éducateurs
- infirmière
- psychologue
- veilleur de nuit
- équipe logistique
- équipe administrative

Les missions

- ▶ Protéger l'enfant du point de vue physique, moral, social et psychologique
- ▶ Favoriser son développement
- ▶ Mobiliser les ressources familiales afin de faciliter l'exercice de la parentalité





Les modes d'accompagnement

L'internat

L'établissement dispose de 36 places d'hébergement et de 4 places d'urgence. Il accueille des mineurs de 6 à 18 ans et ponctuellement des jeunes majeurs, dans 2 unités de vie mixtes.

La majorité des enfants est scolarisée dans les établissements scolaires de Caudry ou des environs.

Chaque enfant est impliqué dans l'accompagnement grâce à l'élaboration d'un projet personnalisé.

Le service d'Accompagnement Familial – SAF

Le SAF est destiné à l'accueil des familles des enfants confiés à l'établissement. L'objectif est de favoriser et développer les liens parents-enfant durant le séjour.

Il vise ainsi à mettre en place un travail de reconstruction et de réappropriation de la fonction parentale.

Il s'agit d'un espace de parole et de partage où les parents peuvent s'investir auprès de leur enfant dans différents domaines tels que la scolarité, la santé, la vie quotidienne, les loisirs...





DIAPASON

Service d'Accueil et d'Accompagnement avec Maintien A Domicile

Diapason intervient suite à une mesure judiciaire d'assistance éducative ou à une mesure administrative d'accueil provisoire confiant l'enfant à un tiers en autorisant son hébergement en famille.

Ce service vise à :

- ▶ Garantir un soutien éducatif à l'enfant au sein de sa famille et dans son environnement
- ▶ Apporter une alternative à la séparation en prenant appui sur les compétences parentales dans un cadre protecteur



Le partenariat

Aide Sociale à l'Enfance

Commune de Caudry

MEF du Cambrésis

Education Nationale
(établissements
scolaires)

Centres médicaux
psychologiques

Réseaux de
proximité



Maison de l'Enfance et de la Famille du Cambrésis

Boulevard du 19 mars 1962 - 59540 Caudry

Tél. 03.27.85.67.32 - Fax : 03.27.85.40.62 - caudry@epdsae.fr

www.epdsae.fr

IPNS : Réalisation
Direction de la
Communication
de l'EPDSAE
20-04-15